Listino GPL

Tubazione & raccordi per montaggio

Tubo multistrato per GPL conduttivo

	Articolo	Descrizione	Dettagli	Ø (mm)	Lung.(m)	euro	Prezzo al mt.
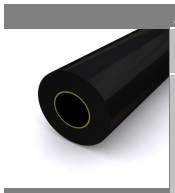	KP.50LPG100	Tubo per GPL 50 mm	Tubo per GPL semiflessibile conduttivo PN25,	50	100m	euro	

Tubi multistrato per carburante con barriera di contenimento secondario

	Articolo	Descrizione	Dettagli	Ø (mm)	euro	Prezzo al mt.
	KP.LPG10-AS-NPT	Attacco dritto 50/25 G1"	Filetto maschio		euro	
	KP.LPG10-BS	Attacco dritto 50/25	Flangiato		euro	
	KP.LPG10S	Attacco a compressione		50mm	euro	
	KP.LPG16	Guarnizione in fibra	60x3mm	60	euro	
	KP.LPG17	O - RING 1"	Per KP.LPG10-BS NBR 70		euro	
	KP.LPG18S	Guarnizione 1"	Metallo / gomma		euro	

Tubazione & raccordi per montaggio

Curve multistrato conduttive con barriera di contemimento secondario

	Articolo	Descrizione	Dettagli	Ø (mm)	euro	Prezzo cad.
	KP.LPG20S	Flangia saldabile		105mm	euro	
	KP.LPG21S-NPT	Flangia Filettata	R 1"	105mm	euro	
	KP.LPG22S	Flangia tagliata	Per KP.LPG10-BS	105mm	euro	
	KP.LPG23S-NPT	Gomito 90° da 1"	1 x Femmina / 1 x Maschio		euro	
	KP.LPG29	Vite / dado / rondella			euro	

Tubazioni & raccordi per montaggio

Curva 90° multistrato

	Articolo	Descrizione	Dettaglio	Ø (mm)	euro	Prezzo cad.
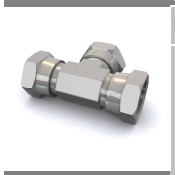	KP.LPG31S-NPT	Tee	Tee 1" 3 x Femmina		euro	
	KP.LPG32S-NPT	Adattatore	Adattatore da 1" Maschio / Femmina		euro	
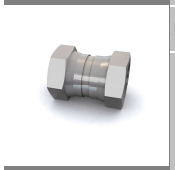	KP.LPG33S-NPT	Adattatore	Adattatore da 1" Femmina / Femmina		euro	
	KP.LPG34	Kit Staffe di fissaggio	per bloccare la curva piegata a 90°		euro	
	KP.LPG50	Attrezzatura per piegatura	Attrezzatura manuale per piegare la tubazione a 90°		euro	

KPS GPL pipe system
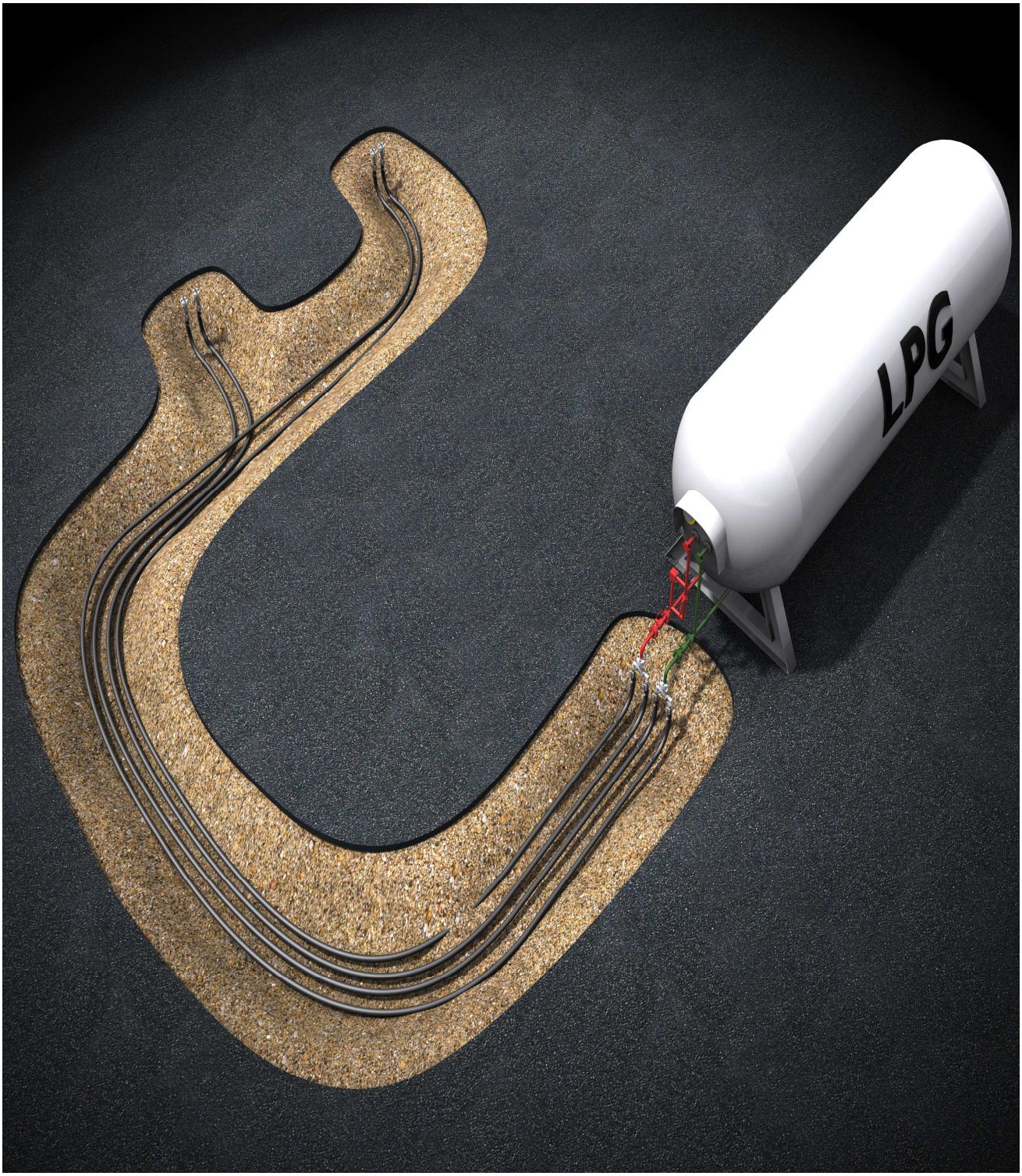
Il tubo KPS GPL è in polietilene ad alta densità, con una pressione operativa di 25bar.
Il nostro tubo è stato progettato con gli elevati standard di sicurezza per l'industria GPL.
La barriera di permeazione rivestita in plastica conduttiva garantisce che non ci sia nessuna permeazione degli idrocarburi e che l'elettricità può dissipare in modo sicuro.
Fabbricato e conforme alla norma ISO 9001:2008 ed certificata dalla DNV per la progettazione, lo sviluppo, la commercializzazione e produzione di stampi.
Norme applicate : EN 10272 - ATEX rispettando la direttiva 1999/92/CE.
Specifiche tecniche applicate: EN12201; EN14125; EN13463;ISO 9080; CENELEC TR50404